

つくばフェスティバル 2025

国際交流部門 出店要項

申込期間:2025年1月29日(水)9:00~2月14日(金)16:30

【開催日時】2025年5月17日(土)10:00~17:00
18日(日)10:00~17:00

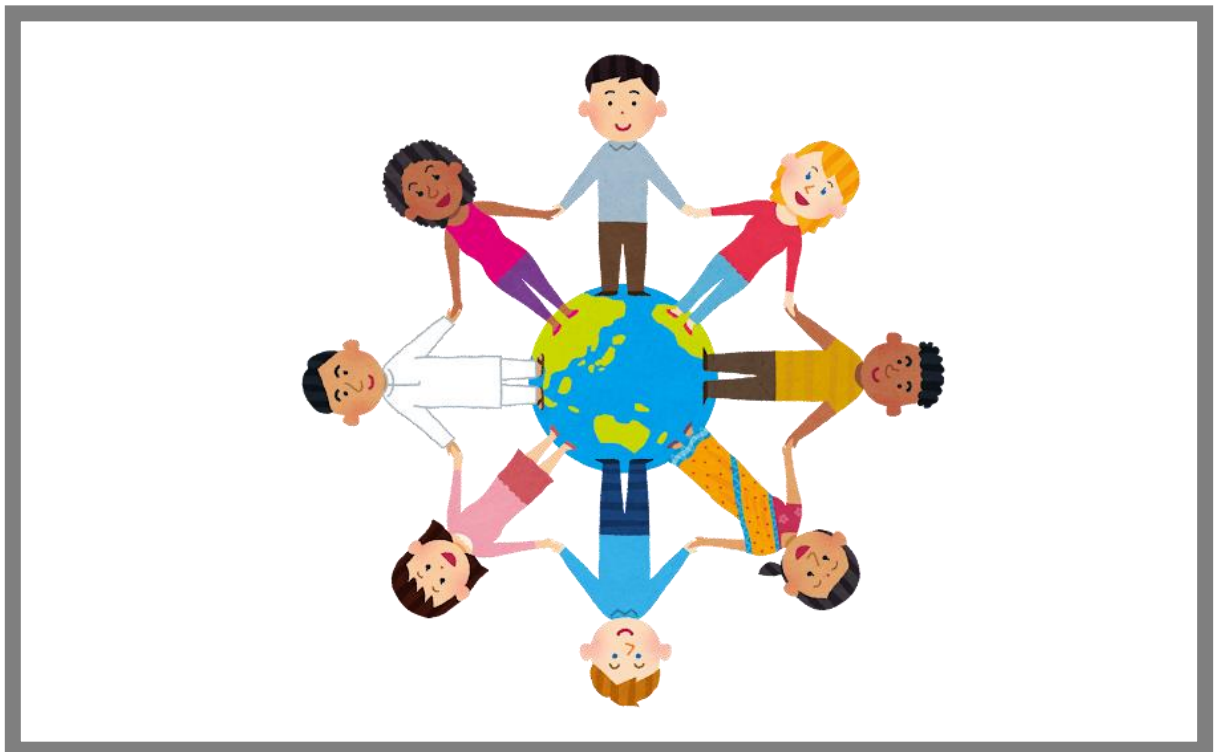

※翻訳版はありません。翻訳アプリなどをご利用ください。
(There is no translated version. Please use a translation application.)

目次

1. 「つくばフェスティバル 2025 国際交流部門」開催概要	3
2. 出店ブースについて	
① 参加申込みができる団体	4
② 参加費とブースの概要.....	5
③ 一般ブースで実施可能なこと	6
④ 食販ブースで実施可能なこと	7
3. 火気の使用に伴う露店等の開設届について.....	8
4. 食品の取扱いに伴う保健所での手続きについて	9
5. 酒類販売に伴う税務署での手続きについて.....	12
6. 準備作業等について.....	13
7. その他.....	15
8. 申込みから当日までの流れ	16

1.「つくばフェスティバル 2025 国際交流部門」開催概要

1. 目的:つくばに住む多様な人々が互いを理解することで、多文化共生社会を促進させる。
2. 日時:2025年5月17日(土)10:00~17:00
18日(日)10:00~17:00
3. 場所:つくばセンター広場(TX つくば駅近く) つくば市吾妻1-10-1
4. 募集团体数:出店22団体、ステージ10団体(予定)
5. 来場者:つくば市を中心とした市民
※【参考】昨年の来場者数:2日間延べ13万人
6. 内容:国際協力・国際交流・在住外国人支援に関わる団体の活動紹介、物品・食品販売、来場者向けワークショップ、世界各国の伝統音楽・舞踊ステージ
7. 主催:つくばフェスティバル実行委員会
8. 共催:つくば市・一般財団法人つくば市国際交流協会
9. 国際交流部門事務局:一般財団法人つくば市国際交流協会
[住所]〒305-0031
茨城県つくば市吾妻1-10-1 コリドイオ内
[TEL]029-869-7675
[Eメール]event@inter.or.jp



2. 出店ブースについて

① 参加申込みができる団体

A. 参加条件

国際協力(技術支援、人材育成、環境保全、国際協力 NGO 等との連携事業など)・国際交流・多文化共生・在住外国人支援等(以下、支援という)に取り組んでおり、当協会賛助会員である(p.16-17 参照)、以下の団体、機関、学校、企業など。

※申込者多数の場合は、つくば市内に活動拠点があるか、当協会での活動実績や関わりがある団体や企業を優先し、それ以外については抽選を行います。

B. 参加区分と申込みができるブース

区分		備考	参加可能ブース	
			一般	食販
[1]	NGO/NPO/ 地域国際化協会/ 国際機関/企業/ 任意のグループ	活動実績が公共の利益に資する活動をしていること。 (ただし、特定の政治活動や宗教活動を目的とする団体の参加は不可。) ①国際協力活動を行っている団体・グループ ②在住外国人の自助団体・グループ ③在住外国人の支援のための団体・グループ (自立支援、生活支援、日本語学習支援等) ④国際交流・異文化理解活動に取り組む団体・グループ ⑤上記の分野で課題解決に向けての情報提供・教育・学習・政策提言を行っている団体・グループ ⑥大学の学内サークルや留学生グループ、ゼミ等	○	△ (※)
【活動応援枠】				
[2]	インターナショナル スクール/外国人 学校等応援枠	当協会賛助会員でなくても可能	○	×

(※)食販ブースへの出店は、安全管理や衛生面を考慮し、以下 2 つの条件を満たす団体に限定させていただきます。

1. 法人・団体として継続的に飲食店等の営業を行っていること

普段から定期的に営業を行っている飲食店や食品販売を行っている法人または団体であることが条件です。一時的なイベントや学園祭等での出店実績のみがある団体は、対象外となります。

2. 営業活動の実績があり、食品の提供において十分な衛生管理が行えること

過去に一定の営業実績があり、衛生管理を含む安全な食品提供が確実に実行できることが求められます。これには、保健所の営業許可や衛生管理に関する適切な手続きを実施していることが含まれます。

※公平性の観点から、コリドイオ1Fの調理室は利用できません。全ての出店者は各自で調理設備を準備していただく必要がありますので、予めご了承ください。

② 参加費とブースの概要

【参加費】

一般ブース:21,000 円(インターナショナルスクール/外国人学校等応援枠は無料)

食販ブース:27,000 円

※別途当協会賛助会費がかかります(p.16-17 参照)。

【参加費に含まれる備品】

- ①テント1張(2.7m×3.6m)
- ②机 2 台(W180cm×D45cm×H70cm)
- ③折りたたみパイプイス2脚(W42cm×D46cm)

【オプション備品】

備品名	サイズ(cm)／量(kg)	単価(税込)	備考
机	W180×D45×H70	1,320 円	代用品の持込み可
折りたたみパイプイス	W42×D46	330 円	代用品の持込み可
消火器	薬剤容量:5.3kg	2,200 円	放射時間:18 秒 放射範囲:3～6m 代用品の持込み可

□注意事項

- ①テントの配置場所は、主催者側で指定させていただきます。移動はできません。
- ②テントの位置によっては、樹木等がある場合があります。予め、ご了承下さい。
- ③**ブース内で火気を取り扱う場合、消火器は必須です(p.8 参照)。**
自分で当日持ってくるか、オプションで借りてください。
- ④**ガスボンベの用意はありません。必要な場合は、各自で準備してください。**
探し方がわからない・・・
イベント ガス レンタル つくば など検索して業者をさがしてください。
- ⑤**1テントにつき 250Wの容量**でコンセントを1口設置します。容量を超える場合は、各自で発電機等をご用意ください。
※ブレーカーが落ちると、他ブースに影響を与えますのでご注意ください。
- ⑥1日目終了後は、原則全ての横幕を下ろしてください(当日の指示に従ってください。)
- ⑦2日目終了後は、テーブルや椅子をテント内に折り畳んで置いてください。
- ⑧煙が発生する場合は、煙を上空へ逃がすような対策を行ってください。

③ 一般ブースで実施可能なこと

- A. 参加団体の活動紹介
- B. 参加団体が支援やプロジェクトを実施している国・地域の物品販売。ただし、動植物は衛生上の理由により販売及び展示は禁止です。
- C. 支援のためのリサイクル品の販売
- D. 食品の販売

以下の条件を満たした完全にパックされた既製品のみ販売ができます。

①営業許可を受けた施設で製造されたものであること

②食品表示法上定められた表示(和文)がされていること

なお、個人輸入で検疫を受けていない食品は販売が一切認められません。

(例)箱入りティーバッグ、袋入りキャンディー、缶詰、瓶詰、缶入り飲料等

※ 生肉・魚介類・乳類の販売はできません。

- E. 無料配布及び試飲・試食

※DとEについては、つくば保健所への届出が必要となります。つくば保健所へメニューを提出した際に指導があった場合は、その指示に従っていただきます。また、事前に提出されたもの以外は、販売・提供ができません。

[注意事項]

1. 販売禁止となっているもの

- ①法令で販売・所持が規制されているもの
- ②公序良俗、モラルに反するもの
- ③商品に関する契約などで譲渡・転売が禁止されているもの
- ④悪用されるおそれのあるもの
- ⑤青少年の保護育成上好ましくないもの
- ⑥危険なもの
- ⑦他人の権利・利益を侵害する可能性のあるもの
- ⑧その他、主催者が不適切と判断したもの

2. ブースを離れてのチラシ配布や販売行為は禁止です。

④ 食販ブースで実施可能なこと

A. 参加団体が支援やプロジェクトを実施している国・地域の物品販売。ただし、動植物は衛生上の理由により販売及び展示は禁止です。

B. 食品の販売

以下の条件を守ったメニューのみ販売が可能です。

トピック	条件
会場での調理	<p>「まな板・包丁」は使用不可 事前に下ごしらえをしたものを持参し、会場で再加熱してください。</p>
取扱可能な食品	<p>①仕込みがなく、会場で加熱して販売するもの (例)焼きとうもろこし、フランクフルト等</p> <p>②仕込みの上、最後にしっかり加熱調理をして販売するもの ※生煮え、生焼けは不可</p> <p>③容器・包装に入った加工食品 [例]既成の弁当/容器入りアイスクリーム/缶入りジュース等 ※営業許可を受けた施設で製造されたものであること ※食品表示法上定められた表示(和文)がされていること ※生肉・魚介類・乳類の既製品は販売できません。</p> <p>④酒類 ただし、酒税法第9条により免許を取得している団体と、免許を取得していない団体では販売方法が異なります。 ◆『酒類小売業免許』を取得している団体 ⇒缶及び瓶のまま販売可能 ◆『酒類小売業免許』を取得していない団体 ⇒封を開け、容器に注いでの販売のみ可能</p>
仕込み(事前準備)	<p>※保健所の指導により、会場での前日調理及び前日の仕込みはできません。</p> <p>仕込みをおこなうことができる場所は、以下のとおりです。</p> <p>① 保健所から「飲食店営業許可」を得ている店舗 ② 公共施設の(※)調理室(複数の水道シンクがあること)など (※)ただし、コリドイオ1階の調理室は利用できません。</p>
取扱できない食品	<p>①最終調理過程で加熱の伴わないもの [例]ソフトクリーム/ディッシャーアイスクリーム(丸いスプーンの形をした器具ですくい取って容器に移すアイスクリーム)/寿司おにぎり/サラダサンドウィッチ/カットフルーツ</p> <p>②生野菜が入っている料理の販売 ③乳類(牛乳・乳酸菌飲料)の販売 ④食肉(生肉・冷凍肉・生ハンバーグ等) ⑤魚介類(鮮魚・冷凍魚等)の販売 ⑥個人輸入で検疫を受けていない全ての食品</p>

3. 火気の使用に伴う露店等の開設届について

つくばフェスティバルで火気器具等を使用する場合は、中央消防署 桜分署への届出が必要となります。つくば市国際交流協会が取りまとめて届出を行いますので、出店者は火気の使用を申し出てください。

- 火気器具の例: ガス・石油・炭・電気等を使用するコンロ、フライヤー、ホットプレート、ストーブ、発電機
- 別紙「火気を使用する屋台等における防火安全対策について」をご確認いただき、火災防止に努めてください。
- ※ 火気器具を使用する場合は、必ず**消火器**を設置してください。(エアゾール式簡易消火具などは除きます。)イベント当日、消防による見回りがあります。
- ※ 火気器具は各日ごとにお持ち帰りください。

※ 詳しくは、つくば市公式 HP をご確認ください。

つくば市公式 HP「祭礼等の露店には、消火器の設置が必要」のページ

(<https://www.city.tsukuba.lg.jp/soshikikarasagasu/shobohombuyobokohoka/gyomuannai/3/1/1000578.html>)



4. 食品の取扱いに伴う保健所での手続きについて

食品を取り扱う場合は、つくば保健所での申請または届出が必要です。
フローチャートを確認の上、手続きを行ってください。説明会で詳しく説明します。

- 申請・届出先
つくば保健所 衛生課
場所:つくば市松代4丁目27
電話:029-851-9295
受付:月曜日～金曜日(祝祭日を除く) 9:00～12:00、13:00～16:00

(1) フローチャート

- ※ 申請＝「季節営業許可」の申請
届出＝「イベント等における食品提供施設開設届」の提出

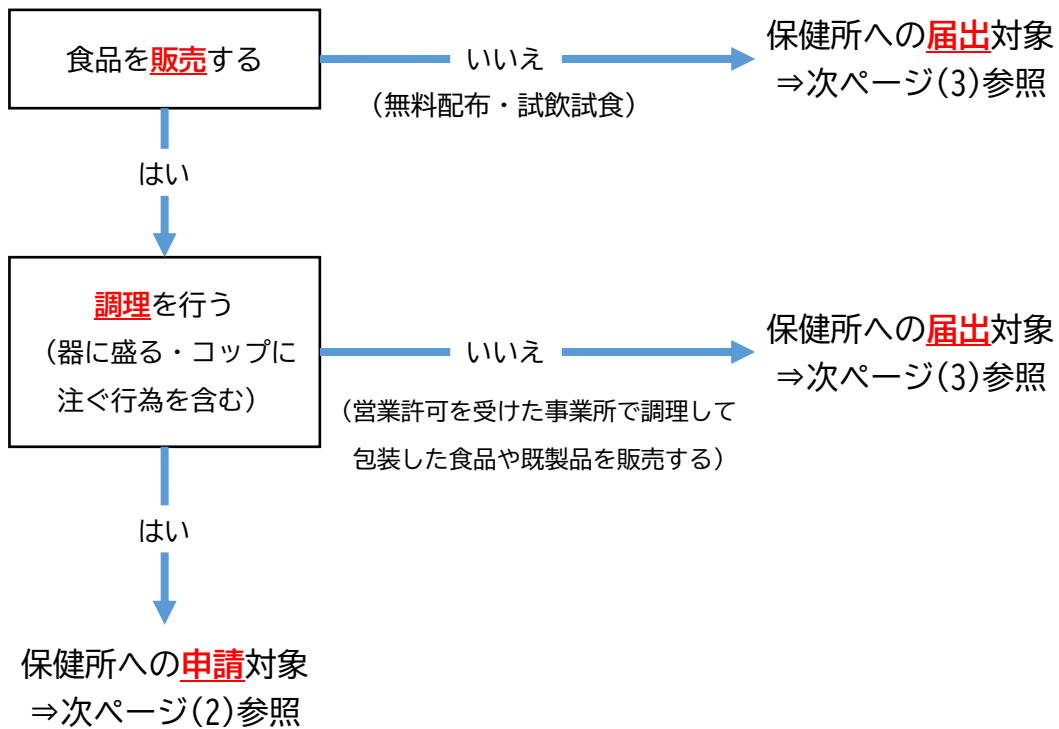

(2) 季節営業許可申請

調理(器に盛る、コップに注ぐ行為も含む)を伴う食品を販売する出店者は、季節営業許可を申請してください。イベント当日は必ず許可証の原本を掲示してください。

※ 詳しくはつくば保健所の HP をご確認ください。

つくば保健所衛生課「季節営業許可」のページ

(<https://www.pref.ibaraki.jp/hokenfukushi/tsuho/eisei/tsukuhc/kakusyushinsei/kyoka-shinsei/shokuhin/kyokashinsei-kisetsu.html>)



(3) イベント等における食品提供施設開設届

営業許可を受けた事業所で調理して包装した食品や既製品など、営業許可を必要としない食品を販売する出店者や、試食・試飲など食品を無料で提供する出店者は、食品提供施設開設の届出を行ってください。

※ 詳しくはつくば保健所の HP をご確認ください。

つくば保健所衛生課「模擬店等の出店」のページ

(<https://www.pref.ibaraki.jp/hokenfukushi/tsuho/eisei/tsukuhc/sonota/q-a/mogiten.html>)



(4) 検便について

基本的には、ブース内で食品を取り扱う全員の検便結果が必要になります(過去1年以内の結果が有効)。

検便を実施する必要がある団体は、最寄りの保健所にキットに入れた便を提出してください。検便に必要なキットは、説明会の際に配布いたします。

※ つくば保健所での検便受付日時など、詳しくはつくば食品衛生協会(つくば保健所内)の HP をご確認ください。

つくば食品衛生協会(つくば保健所内)「腸内病原細菌検査(検便)のお知らせ」のページ
(<http://www.ib-syoku.jp/kakukyokailist/tsukubaeiseikyokai-2>)



その他、郵送による受付けなどは、つくば食品衛生協会(029-851-9320)にお問い合わせください。

(5)食品衛生責任者の資格について

食品営業許可の申請にあたっては、**食品衛生責任者の資格**が必要です。保健所内の食品衛生協会では食品衛生責任者養成講習会の受講申し込み受付をしています。

飲食店や他自治体で持っている資格でも大丈夫です。

※ 詳しくは、食品衛生責任者養成講習会のページ(↓)をご覧ください。

(<http://www.ib-syoku.jp/koshukai/shokueisekininshakoshu-2-2>)



(6)食品取扱いについての注意事項

① 飲食物の容器

硬質プラスチック製やガラス製の容器によるケガを防ぐため、紙または発砲スチロール製の容器を使用してください。

② 営業中止

当日、以下を確認した場合には、営業を中止いただきますのでご注意ください。

- ・ 非加熱食品の提供(アメ菓子、かき氷、清涼飲料水、酒等の取扱いは除く)
- ・ 現場での下処理(食肉、魚介類、野菜等のカット作業など)
- ・ テント内の手洗い設備(蛇口付きポリタンク等)の不備
- ・ 現場での持帰り弁当の製造(その場で食べるための盛付は除く)
- ・ テント内への動物の持ち込み
- ・ 検便の未実施

5. 酒類販売に伴う税務署での手続きについて

缶や瓶等に入った酒類を販売する場合は、土浦税務署での手続きが必要です。

- ※ コップに注いで提供する場合は、税務署での手続きは不要です。
- ※ 酒類製造者または酒類販売業者でない場合は販売できません。

- 申請・届出先

土浦税務署

住所:土浦市城北町 4 番 15 号

電話:029-822-1100

受付:8時 30 分から 17 時 00 分まで

※ 手続内容については国税庁HP「期限付酒類小売業免許について」のページをご確認ください。

(<https://www.nta.go.jp/taxes/sake/menkyo/tebiki/kourigyoku2016/index.htm>)



- 期限付酒類小売業免許の**届出**に必要な「使用(営業)の許可書の写し」について
つくばフェスティバル実行委員会から発行しますので、**4月10日(木)まで**に、下記連絡先まで店舗名を明記してメールしてください。

【連絡先】

つくばフェスティバル実行委員会事務局

fes298@city.tsukuba.lg.jp

- 添付書類の作成について(申請・届出共通)

以下の書類を作成する際には、会場図を使用可能ですので、別途ご相談ください。

- ・ 販売場の敷地の状況
- ・ 建物等の配置図
(酒類陳列の配置図は出店者が作成してください。)

6. 準備作業等について

【事前に必要な手続き】

- 車検証の写しの提出

会場に車両の乗入れを希望される方は、事前に車検証の写しを提出してください(p.17参照)。

※車検証の有効期間と車両総重量(2t未満)に注意

【当日について】

- 搬入時間

搬入は両日とも、**午前 8 時から午前 9 時 30 分まで**です。

※この時間帯以外は、会場内での準備はできません。

- 車両の乗入れ

※事前に車検証の写しの提出が必要です。

- ・「歩行者専用道路通行証」(後日送付)を掲示の上、つくば文化会館アルス北側とトナリエクレオ北側の各出入口(次ページ参照)から進入してください。
- ・会場の床等の破損防止のため、**車両総重量2t未満(※)**の車両をご利用ください。
- ・乗入れの際は、ハザードランプを点灯させ、歩行者に注意して徐行してください。荷下ろし後は、ただちに車両を会場外に移動してください。

- 駐車場について

駐車場の用意はありません。近隣の有料駐車場をご利用ください。

- 搬出時間

搬出は両日とも、**午後5時30分から午後6時30分まで**を予定しています。

乗入れ開始時刻は、現場の状況によりアナウンスでお知らせします。会場の安全確認が終わるまで、乗入れが遅れる場合があります。その場合、遅れた時間から1時間以内の乗入れが可能となります。

(※)最大定員が乗車し、最大積載量の荷物を積んだ状態の自動車全体の総重量。

車検証  を確認してください。

自動車検査証		① 初度登録年月	平成 27年 7月 14日		大阪運輸支局長
自動車登録番号又は車両番号	登録年月日/交付年月日	初度登録年月	自動車の種別	用途	車体の形状
大阪 301 は 9876	平成 27年 7月 24日	平成 27年 7月	普通乗車	自家用	[001]
② 車名	BMW	[771]	乗車定員	乗用	箱型
③ 車台番号	WBAUE12070PB98765	長さ	424	最大積載量	車両重量
④ 型式	ABA-UE16	幅	175	最高速度	1370
	N45B16A	高さ	143	前軸重	1645
		燃料の種類	ガソリン	後軸重	680
		型式指定番号	15746	前後軸重	
		類別区分番号	0001	前後軸重	
所有者の氏名又は名称	株式会社ABC商事	⑤ 型式指定番号		⑥ 類別区分番号	
所有者の住所	奈良県奈良市三条路3-2-1				[71833]
使用者の氏名又は名称	双輪 太郎				[27527 0270]
使用者の住所	大阪府豊後市田原台1-2-3				
使用の本職の位置	***				
有効期間の満了する日	平成 29年 7月 23日				
備考	[注]にわ、継続検査 自動車重量税額 ¥24,600 [走行距離計表示値] 101,000km (平成27年7月14日) [旧走行距離計表示値] 69,900km (平成25年7月19日) 平成10年騒音規制車、近接排気騒音規制値 96.4分 [受検種別] 指定整備車 [検査時の点検整備実施状況] 点検整備記録簿記載 [受検形態] 指定整備工場 以下余白				

車検証サンプル

車の搬入出経路

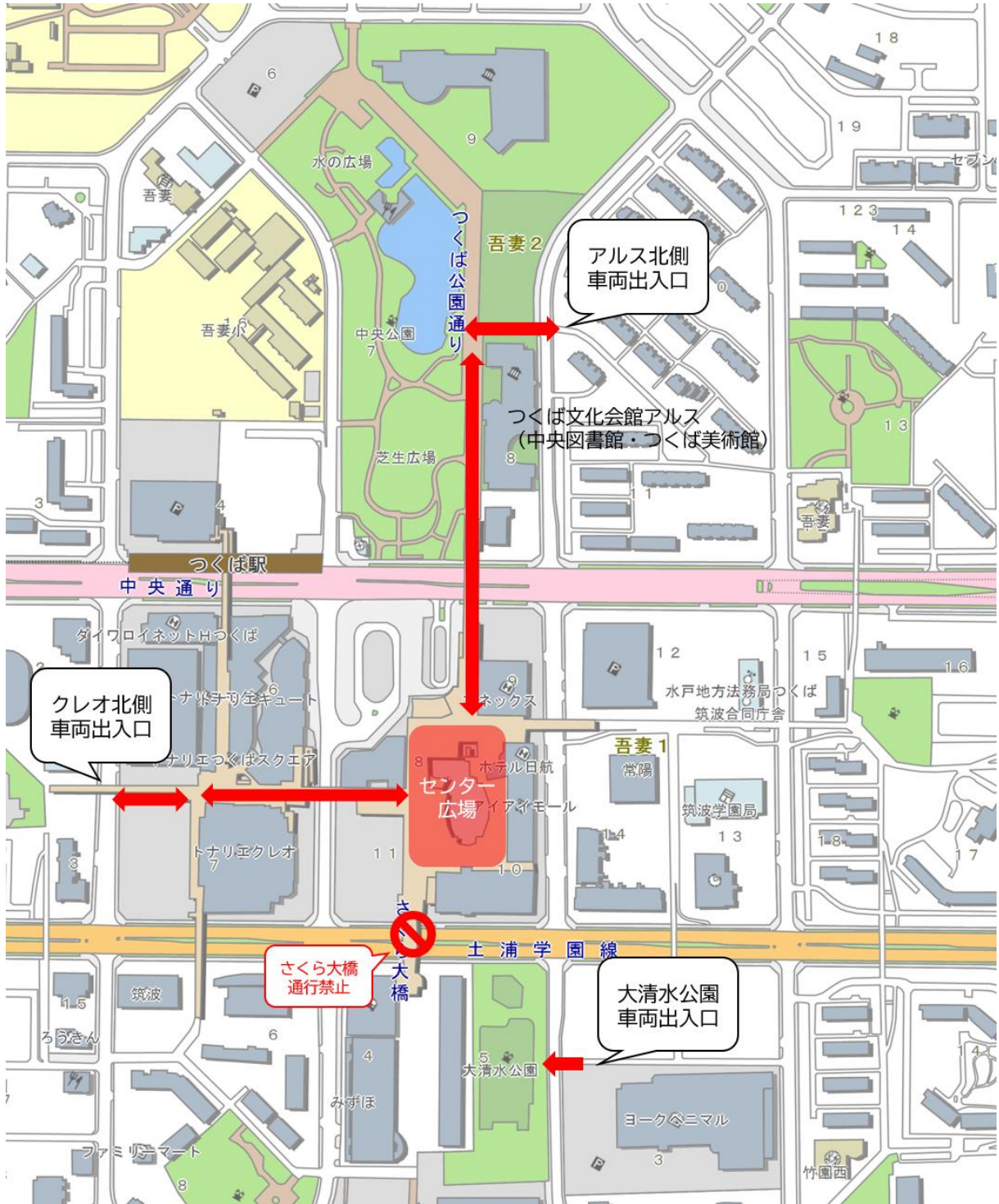

7. その他

① 出店場所の養生及び注意点

飲食物を販売する団体(加工品のみの販売は除く)は、テント内床全面にビニールシート又はブルーシート等を敷いて、床に汚れがしみこまないようにしてください(特に油汚れがひどいと思われるものは、厚く養生してください)。汚れや破損がひどい場合は、修繕費をご負担いただく場合があります。

② ゴミの処分及び清掃

ゴミは、持ち帰りをお願いします。

※近隣施設にゴミを捨てないでください。また、汚水をトイレや側溝、植込みに流さないでください。詰まりや臭いの原因になります。

イベント終了後は、テント内及び周辺を清掃してください。

③ 物品は出店者の責任で保管してください。盗難等の責任を主催者及び事務局は負いません。

④ 夜間の警備員等の配置はありません。また、来場者等の安全確保のため、食品やガス等危険物を含め、物品は必ず全て持ち帰ってください。

⑤ 例年違法駐車之苦情がありますので、近隣施設への駐車は行わないでください。

⑥ 会場内は全面禁煙です。

⑦ 当協会HPなどに写真や動画が掲載されることがあります。また、不特定多数の方が見学するイベントであるため、主催者側で非営利目的の撮影・掲載制限は行いません。

⑧ 荒天の場合は、両日ともに当日の午前5時までに態度を決定し、つくば市公式HPに掲載します。

8. 申込から当日までの流れ

A. 参加申込書の提出

【申込期間】2025年1月29日(水)9:00～2月14日(金)16:30

【提出方法】E-mail または直接持参

※E-mailでの提出の場合、3～4日経っても受付完了の旨の返信がない場合はご連絡ください。

【提出先】つくば市国際交流協会

メールアドレス: event@inter.or.jp

住所: 〒305-0031 茨城県つくば市吾妻1-10-1 コリドイオ内

電話: 029-869-7675

B. 抽選及び説明会 **※必ず参加してください。**

【日時】2025年3月17日(月)15:00～17:00(受付開始 14:30)

※終了時間は前後する可能性があります。

【場所】コリドイオ3F多文化共生ルーム

または Zoom

ミーティング ID: 838 0165 9371

パスコード: 312945

<https://us02web.zoom.us/j/83801659371?pwd=g3sAUffKa77czEy8QTzZlBYr9PBzVWH.1>

【内容】

1. **(申込者多数の場合)** 出店団体決定のための抽選

※つくば市内に活動拠点があるか、当協会での活動実績や関わりがある団体や企業を優先し、それ以外については抽選を行います。

(1を実施した場合、以下は1で決定した出店団体のみ参加)

2. 出店場所決定のための抽選

3. つくばフェスティバル 2025 国際交流部門全体に関する説明

4. 食販ブース運営に関する説明

5. 食品衛生管理方法の説明(検便キットの配布を含む)

C. 2025年度賛助会への加入 **※未加入者のみ**

つくば市国際交流協会では、外国人支援や在住外国人との交流を深めるとともに、国際交流を通して多文化共生、国際理解、姉妹・友好都市との交流や財政面からも支援いただける方を募集しています。

出店にあたっては、個人、団体、法人のいずれかで2025年度賛助会への加入が必要です。

※ 詳しくは当協会のHPをご確認ください。

当協会「賛助会員」のページ

(<https://www.inter.or.jp/sanjo.html>)



入会口数

個人	1口 2,000円/年
団体	1口 10,000円/年
法人	1口 20,000円/年



D. 参加費のお支払い

【お支払い方法】

当協会窓口で現金支払い または 以下の口座に振込み

※恐れ入りますが、お振込みの際の手数料はご負担ください。また、お支払い後の出店キャンセル及び返金は出来ませんので、あらかじめご了承ください。

振込期間：説明会終了後から 2025年3月25日(火)まで

振込先：常陽銀行 つくば市役所支店 普通 口座番号 1075322

一般財団法人つくば市国際交流協会 理事長 布浦万代(ふうら まよ)

E. (必要に応じて)参加申込書の再提出

★マークのある項目については、本申込書の提出後も、3月24日(月)16:30までであれば変更可能とします。変更が生じた場合は、メール送付または窓口持参により、速やかに本申込書の再提出をお願いいたします。

【期限】2025年3月24日(月)16:30まで

【提出方法】E-mail または 直接持参

※E-mailでの提出の場合、3~4日経っても受付完了の旨の返信がない場合はご連絡ください。

【提出先】つくば市国際交流協会

メールアドレス: event@inter.or.jp

住所: 〒305-0031 茨城県つくば市吾妻1-10-1 コリドイオ内

電話: 029-869-7675

F. つくば保健所への届出・申請(p.9 参照)

G. 検便の実施(p.10 参照)

H. 車検証の写しの提出(p.13 参照) ※会場への車両乗入れ希望者のみ

※ 車検証の有効期間と車両総重量(2t未満)に注意

【期限】2025年4月11日(金)16:30まで

【提出方法】件名を「【車検証送付】〇〇〇〇 つくばフェスティバル 2025 国際交流部門出店」(※〇〇〇〇は団体名)とし、車検証の写真または PDF データを添付して当協会宛 <event@inter.or.jp> にメールで送付

I. イベント周知へのご協力をお願い

つくばフェスティバル 2025 の開催前日まで、当協会の HP または FB などでも 1 団体ずつ PR を実施します。PR 用の文章(200 字程度)と写真(料理や出店者など)をお送りください。

【期限】2025 年 4 月 11 日(金)16:30 まで

【提出方法】件名を「【PR 写真送付】〇〇〇〇 つくばフェスティバル 2025 国際交流部門 出店」(※〇〇〇〇は団体名)とし、文章と写真を添付して当協会宛 <event@inter.or.jp> にメールで送付

J. 当日メニュー一覧の送付 **※食販ブースのみ**

つくば保健所への届出・申請に使用した当日メニュー一覧の控えを、当協会宛にメールでお送りください。

【期限】2025 年 5 月 14 日(水)16:30 まで

【提出方法】件名を「【メニュー一覧送付】〇〇〇〇 つくばフェスティバル 2025 国際交流部門出店」(※〇〇〇〇は団体名)とし、メニュー一覧の写真または PDF データを添付して当協会宛 <event@inter.or.jp> にメールで送付

K. つくばフェスティバル 2025 開催

2025 年 5 月 17 日(土)、18 日(日)